

Maître d'ouvrage: Architecte:

Groupement:



# NOUVEAU COMPLEXE HALIOTIS

333 Promenade des Anglais, 06000 Nice



## PERMIS DE CONSTRUIRE

Maître d'ouvrage <b>Eau d'Azur</b>	333 Promenade des Anglais 06000 Nice	tél. : 06 18 26 13 11 e-mail : olivier.damour@eaudazur.com
Assistant Maître d'ouvrage <b>Cabinet Merlin</b>	6 Rue Grolée 69002 Lyon	tél. : 06 48 44 99 87 e-mail : olebreton@cabinet-merlin.fr
Mandataire traitement de l'eau <b>Degremont France / Suez</b>	270 Rue Pierre Duhem, Bt A Le Crossroad, 13799 Aix-en-Provence	tél. : 06 70 70 97 71 e-mail : yves.karinthi@suez.com
Architecte / Paysagiste <b>Groupe-6 / Pena Paysages</b>	94 Avenue Ledru Rollin 75011 Paris	tél. : 01 53 17 96 00 e-mail : paris@groupe-6.com
BET MOEi EXE <b>Artelia</b>	Le Condorcet, 18 Rue Elie Pelas 13322 Marseille	tél. : 06 64 46 83 54 e-mail : stephane.garric@arteliagroup.com
BET MOEi EXE <b>BG Ingénieurs Conseils SAS</b>	13 Rue des Emeraudes 69006 Lyon	tél. : 06 46 40 06 98 e-mail : fabrice.bouvard@bg-21.com
BET Electricité et contrôle commande <b>Fayat Energie Services</b>	2 Avenue du Général de Gaulle 91175 Viry-Châtillon Cedex 16	tél. : X e-mail : x.morel@energie.fayat.com
BET Exploitant <b>Suez Services France</b>	Tour CB21-16 Place de l'Iris 92040 Paris La Défense Cedex	tél. : 07 86 13 37 84 e-mail : sebastien.papin@suez.com
BET Génie Civil <b>Razel-Bec SAS</b>	CS 6640 06517 Carros Cedex	tél. : 06 20 39 16 89 e-mail : p.labiche@razel-bec.fayat.com
BET Génie Civil <b>Triverio Construction</b>	P.A.L Saint-Isidore 06202 Nice Cedex 3	tél. : X e-mail : X
Bureau de contrôle <b>Socotec</b>	1681 Route des Dolines 06560 Valbonne	tél. : X e-mail : X
CSPS <b>Bureau Veritas Construction</b>	2000 Routes des Lucioles 06560 Valbonne	tél. : X e-mail : X

### Plan de situation

ECHELLE: DATE : 30/06/23

FORMAT : 297x420 PAGE : 1/3

GRO	PC	GR6	ARC	TN	TZ	-	PC1	0
AFFAIRE	PHASE	EMETTEUR	LOT	NIVEAU	ZONE	TYPE	NUMERO	INDICE



- ▭ Terrain d'assiette
- ▭ Aéroport NCA
- ▭ Promenade des Anglais
- ▭ O.I.N. EcoVallée Plaine du Var



NOUVEAU COMPLEXE HALIOTIS  
333 Promenade des Anglais, 06000 Nice

Maitre d'ouvrage :  
**MÉTROPOLÉ NICE CÔTE D'AZUR**  
333 Promenade des Anglais  
06000 Nice

Architecte :  
**groupe-6**  
94 Avenue Ledru-Rollin  
75011 Paris  
Tel. 01 53 17 96 00

0	30/06/23			GR6	Original
Ind	Date	Dessiné	Vérifié	Validé	Objet de la révision

PERMIS DE CONSTRUIRE  
Plan de situation

N° Affaire :	Emetteur :	Phase :	N° Plan :	Echelle :
GRO	GR6	PC	PC1.01	
				Page: 2 / 3



BASE A3

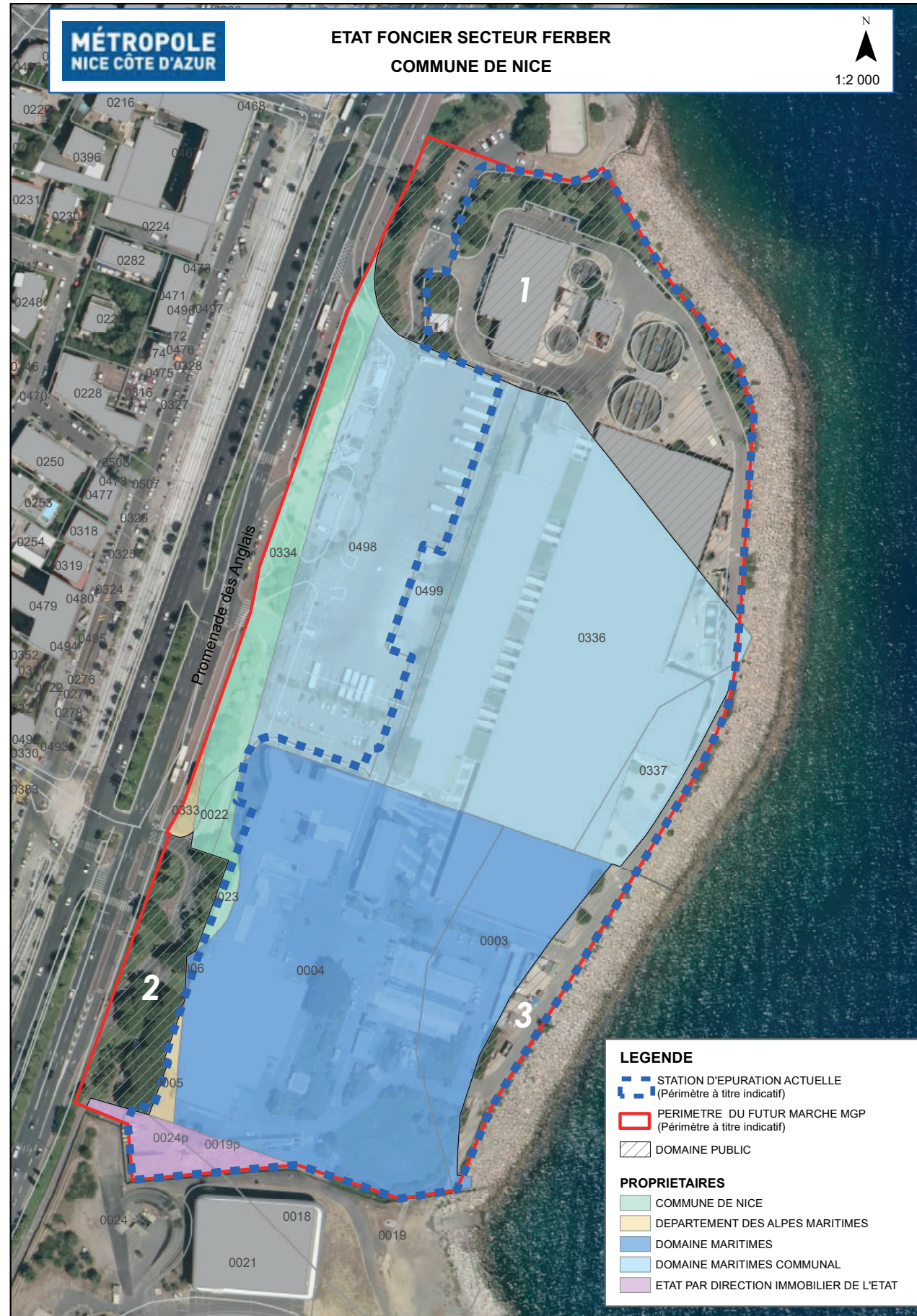

**LEGENDE**

- STATION D'EPURATION ACTUELLE (Périmètre à titre indicatif)
- PERIMETRE DU FUTUR MARCHÉ MGP (Périmètre à titre indicatif)
- DOMAINE PUBLIC

**PROPRIETAIRES**

- COMMUNE DE NICE
- DEPARTEMENT DES ALPES MARITIMES
- DOMAINE MARITIMES
- DOMAINE MARITIMES COMMUNAL
- ETAT PAR DIRECTION IMMOBILIER DE L'ETAT

NOUVEAU COMPLEXE HALIOTIS  
333 Promenade des Anglais, 06000 Nice

Maitre d'ouvrage :  
**MÉTROPOLE**  
NICE CÔTE D'AZUR  
333 Promenade des Anglais  
06000 Nice

Architecte :  
**groupe-6**  
94 Avenue Ledru-Rollin  
75011 Paris  
Tel: 01 53 17 96 00

0	30/06/23			GR6	Original
Ind	Date	Dessiné	Vérifié	Validé	Objet de la révision
<b>PERMIS DE CONSTRUIRE</b>					
Plan de situation - Parcellaire					
N° Affaire :	Emetteur :	Phase :	N° Plan :	Echelle:	
GRO	GR6	PC	PC1.02	Page:	